

39
CONGRESO
NACIONAL
GEER

4 JUNIO 2025
CURSO PRE-GEER
Traumatismos
Vertebrales

4-6 JUNIO
2025



MADRID

DOSIER PATROCINIO

ÍNDICE

Bienvenida del presidente GEER	4
Bienvenida del presidente del Comité Organizador	5
Junta Directiva y Comités	6
Información General	8
Centro de Convenciones Norte. Recinto Ferial IFEMA Madrid	10
¿Por qué participar en el 39 Congreso GEER?.....	13
Área exposición comercial y accesos	14
Plano exposición comercial	15
Paquetes de colaboración	16
Exposición virtual	18
Posibilidades de patrocinio	19
Formulario de solicitud de patrocinio	29

BIENVENIDA DEL PRESIDENTE GEER



Estimados colegas:

En nombre de la Sociedad Española de Columna Vertebral (GEER), y de sus más de 350 miembros, deseo extender una cordial invitación a participar en el próximo Congreso Anual de la Sociedad que tendrá lugar en la multicultural ciudad de Madrid.

El Congreso mantiene la estructura de los últimos dos años, con un día de Curso Pre-Congreso, que este año tratará sobre los traumatismos vertebrales. Las jornadas de jueves y viernes tendrán una estructura central en la sala plenaria, y se complementarán con sesiones satélites, que este año tratarán sobre cirugía mínimamente invasiva en patología degenerativa y manejo conservador de la deformidad pediátrica, además de continuar con los cursos de formación para residentes y enfermeras.

Les esperamos en el principal evento científico nacional de columna vertebral, para compartir nuestras experiencias.

Un saludo.

Dr. Luis Álvarez Galovich
Presidente del GEER

BIENVENIDA DEL PRESIDENTE DEL COMITÉ ORGANIZADOR

Queridos amigos:

Este próximo año 2025 nos corresponde presidir el Comité Organizador del 39 Congreso Nacional de la Sociedad Española de Columna, para todos, el GEER. Este evento, que en los últimos años ha crecido notablemente en afluencia de especialistas y calidad del contenido científico, no sería posible de no ser porque la exposición comercial también ha crecido de manera exponencial tanto en el tamaño como en la calidad de la misma, con el fin de acercar a los profesionales de la cirugía de la columna los últimos avances en instrumentación y en sistemas de imagen de ayuda a la calidad y a la seguridad quirúrgica.

Esta edición, dadas las características de la capital de España, nos hemos visto obligados a ubicar la sede del congreso en el IFEMA, que, si bien se encuentra fuera de Madrid Centro, como hubiera sido mi intención, sí que se encuentra en un lugar con una muy buena comunicación de transporte público y una dotación hotelera suficiente para no tener que movernos fuera del entorno.

Por otro lado, salvando el inconveniente de la ubicación, tenemos la ventaja de un espacio diáfano muy amplio en un entorno diseñado desde su origen para desarrollar este tipo de eventos, con una zona comercial adyacente al anfiteatro central para las comunicaciones científicas y unas salas de reuniones y para eventos puntuales bien dotadas, amplias y siempre en el mismo entorno.

Atendiendo a todo esto no me queda otra que emplazaros a la reunión que tendremos en octubre para la distribución de los espacios y agradecer, como no puede ser de otra manera, vuestra disposición, colaboración y participación en un evento que, sin duda, se verá cubierto del éxito que acompaña al GEER desde su fundación hace ya más de 40 años.

Nos vemos en Madrid.

Un fuerte abrazo a todos.

Dr. Nicomedes Fernández-Baillo Gallego de la Sacristana

Presidente del Comité Organizador 39 Congreso GEER



JUNTA DIRECTIVA Y COMITÉS

JUNTA DIRECTIVA GEER

Presidente

Dr. Luis Álvarez Galovich

Vicepresidenta

Dra. Felisa Sánchez-Mariscal Díaz

Secretario

Dr. Alejandro Peiró García

COMITÉ ORGANIZADOR

Presidente de Honor:

Dr. Enrique Izquierdo Núñez

Presidente

Dr. Nicomedes Fernández-Baillo Gallego de la Sacristana

Vocales

Dr. Fernando Escámez Fernández

Dr. Javier Pizones Arce

Dr. José Miguel Sánchez Márquez

Dra. Gloria G. Talavera Buedo

Dra. Irene Zarcos Paredes

COMITÉ CIENTÍFICO

Presidente

Dr. Luis Álvarez Galovich

Vocales

Dra. Ana García de Frutos

Dr. Alejandro Gómez Rice

Dr. Jesús Pino Mínguez

Dra. Felisa Sánchez-Mariscal Díaz

Dra. Imma Vilalta Vidal

COMITÉ DE RELACIONES CON LA INDUSTRIA

Presidente

Dr. Luis Álvarez Galovich

Vocales

Dr. Lluís Aguilar García

Dra. Teresa Bas Hermida

Dr. Joan S. Escala Arnau

Dr. Alejandro Peiró García

Dra. Felisa Sánchez-Mariscal Díaz

COMITÉ DE DOCENCIA

Presidente

Dr. Luis Álvarez Galovich

Vocales

Dr. Matías Alfonso Olmos

Dr. Antonio Fernández de Rota Conde

Dr. Óscar Riquelme García

Dra. Susana Núñez Pereira

Dra. Felisa Sánchez-Mariscal Díaz

COMITÉ DE COMUNICACIÓN

Presidente

Dr. Rafael Lombart Blanco

Secretario

Dr. Alejandro Peiró García

Miembros

Dr. Sebastián Cruz Morandé

Dr. Ángel Escámez Pérez

Dra. Marta Esteban Blanco

INFORMACIÓN GENERAL

En su 39 edición, el Congreso Nacional de la Sociedad Española de Columna Vertebral (GEER), se celebrará los días 4, 5 y 6 de junio de 2025 en Madrid.

FECHAS DEL EVENTO

4 DE JUNIO DE 2025 ▶

CURSO PRECONGRESO GEER JOSÉ ANDRÉS FERNÁNDEZ DE VALDERRAMA "TRAUMATISMOS VERTEBRALES"

5 Y 6 DE JUNIO DE 2025 ▶

39 CONGRESO NACIONAL SOCIEDAD ESPAÑOLA DE COLUMNA VERTEBRAL

GEER
SOCIEDAD ESPAÑOLA DE COLUMNA VERTEBRAL

39
CONGRESO
NACIONAL
GEER

4-6 JUNIO
2025

MADRID

4 JUNIO 2025
CURSO PRE-GEER
Traumatismos
Vertebrales

WEBSITE OFICIAL

<https://congreso2025.secolumnavertebral.org>

SEDE

Centro de Convenciones NORTE
Recinto Ferial IFEMA Madrid
Avenida del Partenón, 5, Barajas
28042 Madrid
Teléfono: +34 917 22 30 00



CONTACTO

SECRETARÍA TÉCNICA Y ALOJAMIENTO

López Garrido Viajes y Congresos (V. Villarreal)
Av. García Lorca s/n. Edif. Club Municipal de Hielo
29630 Benalmádena. Málaga
Tel. 952 44 55 86
congresos@viajesvillarreal.com

SECRETARÍA GEER

Av. García Lorca s/n. Edif. Club Municipal de Hielo
29630 Benalmádena. Málaga
Tel. 952 44 55 86
secretaria@secolumnavertebral.org
www.secolumnavertebral.org



CENTRO DE CONVENCIONES NORTE RECINTO FERIAL IFEMA MADRID

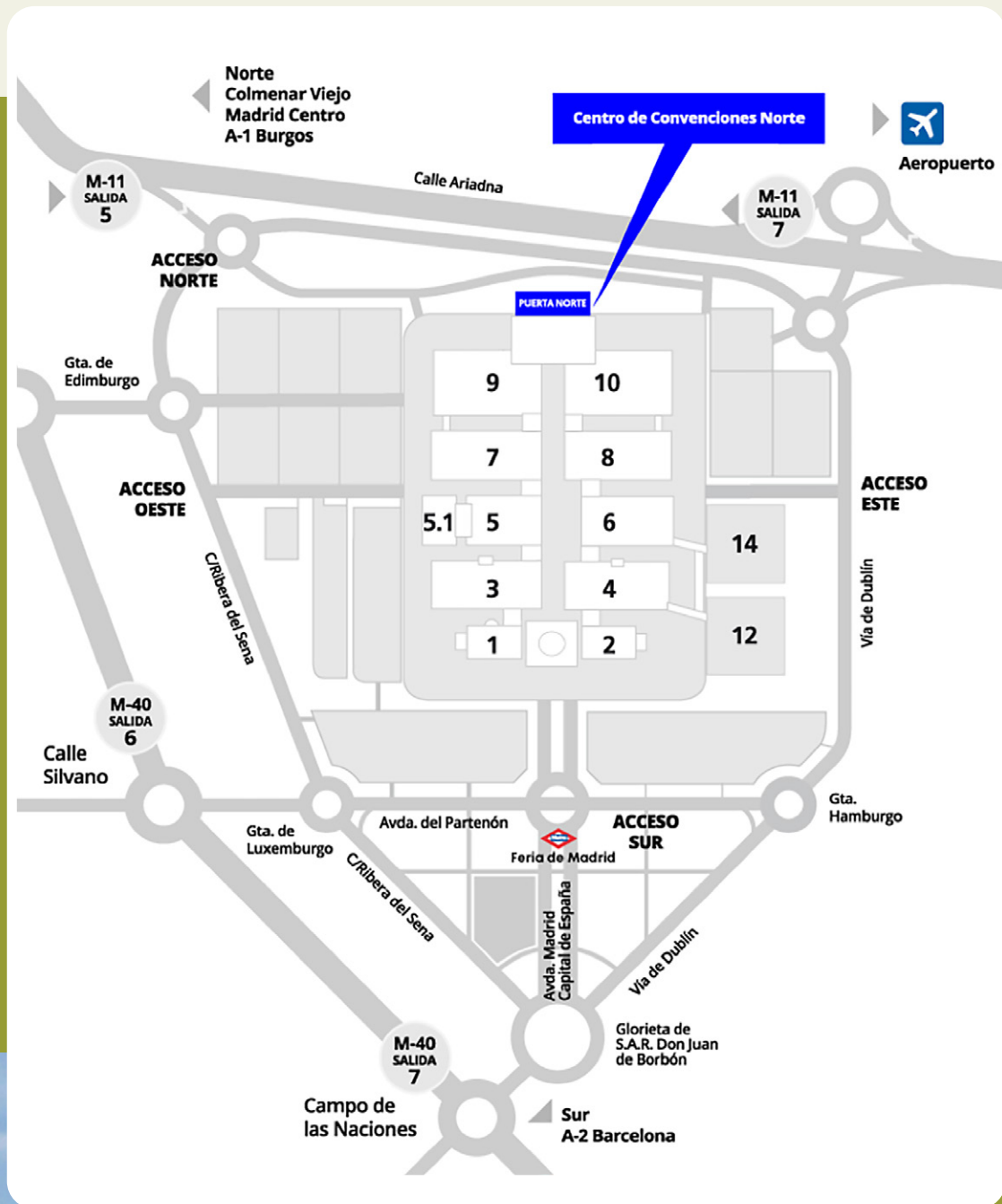

**PLANO DE
SITUACIÓN**

CÓMO LLEGAR

EN COCHE PARTICULAR



Accesos: IFEMA MADRID está conectada por carretera con las principales vías de acceso y circunvalación de Madrid:

- ✓ **M11** (Salidas 5 y 7)
- ✓ **M40** (Salidas 5, 6 y 7)
- ✓ **A2** (Salida 7)

Parking: Las Entradas Sur, Norte y Este del recinto ferial permiten acceder directamente a las distintas áreas de estacionamientos. Disponemos de parking (de pago) en el Recinto Ferial y Palacio Municipal.

EN TRANSPORTE PÚBLICO



Metro y Cercanías RENFE

La estación de Metro más próxima es **FERIA DE MADRID-Línea 8** con salidas en la Entrada Sur del recinto. La línea conecta los recintos feriales con las terminales del Aeropuerto Madrid-Barajas Adolfo Suárez y la red de Cercanías RENFE en Nuevos Ministerios.



Autobús

Una amplia red de autobuses permite llegar desde distintos puntos de la ciudad a IFEMA MADRID:

- ✓ **Línea 73:** Diego de León-IFEMA MADRID
- ✓ **Línea 112:** Mar de Cristal-Barrio del Aeropuerto
- ✓ **Línea 122:** Avenida de América-IFEMA MADRID

Autobuses interurbanos:

- ✓ **Línea 828:** Universidad Autónoma-Alcobendas-IFEMA MADRID-Canillejas



Taxi

Hay tres paradas de taxis en el interior del recinto:

- ✓ **Puerta Sur** (Acceso principal a los recintos feriales)
- ✓ **Puerta Norte** (Centro de convenciones norte)
- ✓ **Puerta Este** (Frente a la salida del Pabellón 6, junto al Pabellón 14)

El acceso y/o la salida del recinto tiene un suplemento de 3,00 €.

EN TRANSPORTE DE LARGA DISTANCIA



Avión

El **aeropuerto de Madrid-Barajas** está situado en el noreste de Madrid, en el distrito de Barajas, a 12 kilómetros del centro de Madrid. Desplazamientos desde el aeropuerto:

- ✓ **Taxi:** En todas las terminales existen varias zonas de paradas de taxis.
- ✓ **Metro:** Del aeropuerto sale la Línea 8 Nuevos Ministerios con dos estaciones de metro; "Aeropuerto T1-T2-T3" y "Aeropuerto T4".
- ✓ **Autobús:** El aeropuerto cuenta con líneas de la EMT y autobuses interurbanos.
- ✓ **Cercanías:** La terminal T4 conecta Madrid con trenes de Cercanías Renfe, que se cogen desde la planta -1 de esta terminal.



Tren de alta velocidad

La **estación de Atocha** acoge los tráficos de Cercanías, Media Distancia y Larga Distancia. Desplazamientos desde la estación:

- ✓ **Taxi:** A las afueras de la estación se dispone de una zona de taxis.
- ✓ **Metro:** Dentro de la estación, en la planta baja, el aeropuerto cuenta con dos líneas de metro, la Línea 1 y la Línea 3.
- ✓ **Autobús:** Fuera de la estación, existen varias paradas de autobuses ETM.
- ✓ **Cercanías:** Dentro de la estación, en la planta baja, el aeropuerto cuenta con varias líneas de Cercanías Renfe.

PLANO DE SITUACIÓN DE SALAS

CENTRO DE CONVENCIONES NORTE. RECINTO FERIAL IFEMA MADRID

Planta 1

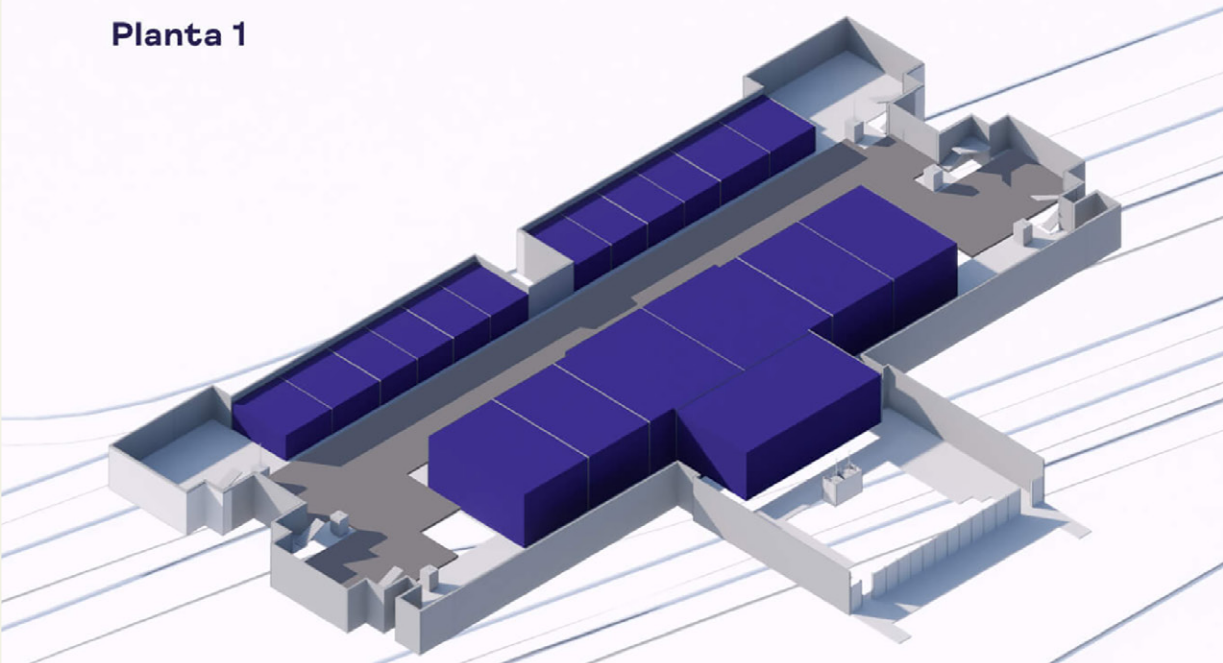

Planta 0

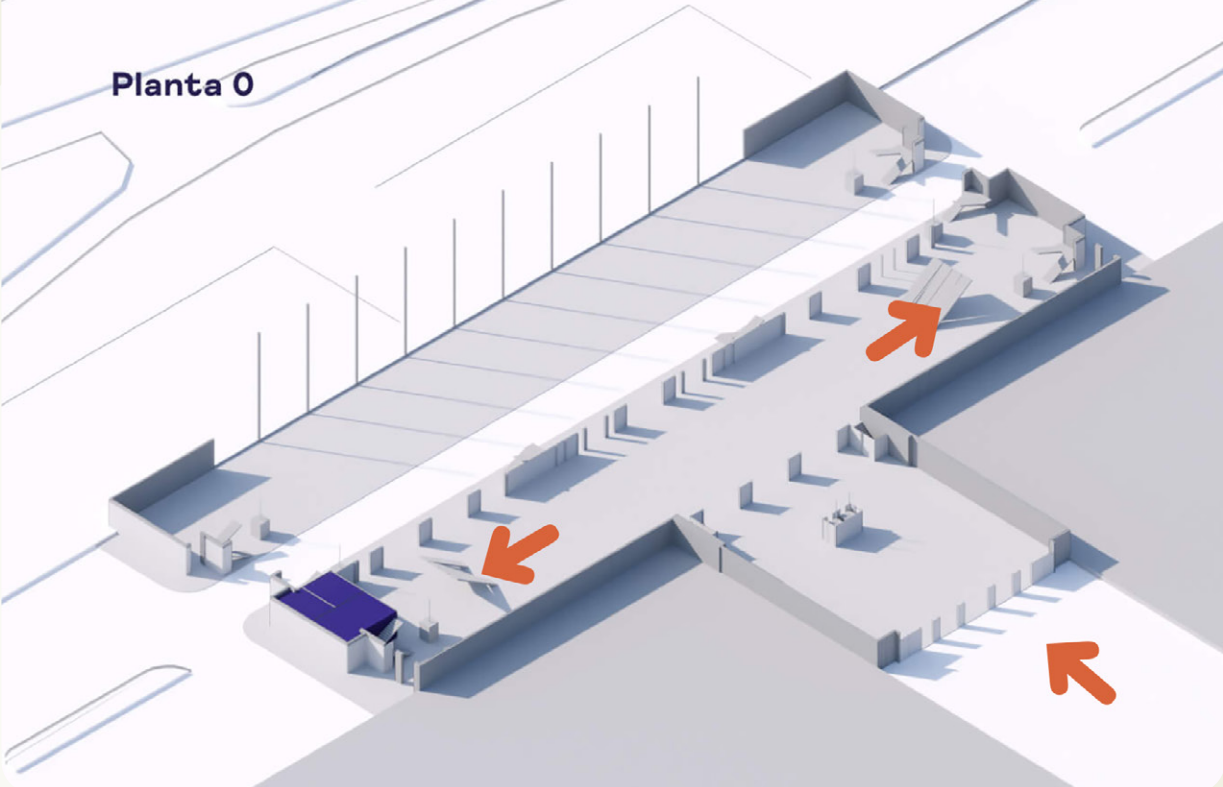

¿POR QUÉ PARTICIPAR EN EL 39 CONGRESO GEER?

El **39 Congreso Nacional de la Sociedad Española de Columna Vertebral (GEER)** tiene varias posibilidades de colaboración disponibles, manteniendo el formato de la edición anterior:

- ✓ **Exposición Comercial de 3 días de duración**, comenzando el miércoles con el Curso PreCongreso GEER.
- ✓ Programa científico del Congreso en **dos auditorios simultáneos**. El auditorio principal que albergará la exposición de las comunicaciones libres al Congreso, y un segundo auditorio en el que tendrán lugar los Cursos Satélites.
- ✓ Con su participación en el congreso, contribuirá de forma global a la ampliación y divulgación de contenidos científicos en el ámbito de la cirugía de la columna vertebral.
- ✓ Es una oportunidad única para establecer relaciones con especialistas en columna a nivel nacional. En la edición de 2024 hubo una participación de **más de 900 asistentes**.
- ✓ Le permitirá el acercamiento y conocimiento de su marca/productos a los congresistas a través del tiempo presencial en su stand; además para garantizar la afluencia en esta zona, tanto las pausas café como los almuerzos de trabajo se realizarán en la zona de exposición comercial.



ÁREA EXPOSICIÓN COMERCIAL Y ACCESOS

El Centro de Convenciones Norte se encuentra ubicado junto a los pabellones 9 y 10 en el edificio de la Puerta Norte, tiene una superficie de 10.000 m² y dispone de un total de 20 salas, 18 de las cuales están ubicadas en la primera planta.

El área de exposición comercial del 39 Congreso GEER 2025 se ubica en la primera planta, en un gran vestíbulo con luz natural de unos 1.800 m², con acceso directo a los Auditorios, donde se desarrollará el programa científico del Congreso, del Curso PreCongreso y de los Cursos Satélites.

Además de la exposición comercial, y para garantizar una afluencia permanente en este área, tendrán lugar también las pausas café y almuerzos.

La exposición comercial quedará inaugurada el **miércoles 4 de junio de 2025** coincidiendo con la celebración del **Curso PreCongreso GEER José Andrés Fernández de Valderrama "Traumatismos Vertebrales"**.

El espacio se entregará diáfano. Incluye cuadro eléctrico (NO INCLUYE regleta/ NI luces), siendo cada espacio expositivo de 3m x 2m. Es **obligatorio el montaje del stand sobre moqueta (para stands tipo paraguas) y sobre una pequeña tarima (para stands de diseño)** (no incluida en el importe del espacio expositivo).

INFORMACIÓN IMPORTANTE

MONTAJE DE STANDS EN LA EXPOSICIÓN COMERCIAL

- ✓ El espacio expositivo se entrega diáfano (cada espacio tiene una dimensión de 3 m x 2 m).
- ✓ La altura máxima de montaje es de 4 m.
- ✓ La organización le proporcionará la acometida eléctrica y el consumo eléctrico (pendiente confirmar los kilovatios una vez confirmada la reserva del espacio).
- ✓ Los stands de diseño deberán montarse obligatoriamente sobre una tarima, según requisito de IFEMA para proteger el suelo del Centro de Convenciones.
- ✓ Los stands tipo paraguas o pop-up deberán montarse obligatoriamente sobre moqueta, según requisito de IFEMA para proteger el suelo del Centro de Convenciones.
- ✓ En la contratación del espacio expositivo no se incluye el coste de la moqueta, ni de la tarima, en cada caso. Si no dispone de este material puede contratarlo con IFEMA a través de la organización del congreso.
- ✓ Derechos de montaje. Deberá consultar el coste de los derechos de montaje en función de los metros cuadrados contratados, así mismo, es requisito que envíe el plano del diseño del stand para su aprobación por parte de IFEMA.

NO SE PODRÁ CONTRATAR NINGÚN ESPACIO EXPOSITIVO DESPUÉS DEL 4 ABRIL DE 2025



Zona de exposición comercial



PLANO EXPOSICIÓN COMERCIAL

LOCALIZACIÓN:
1ª PLANTA

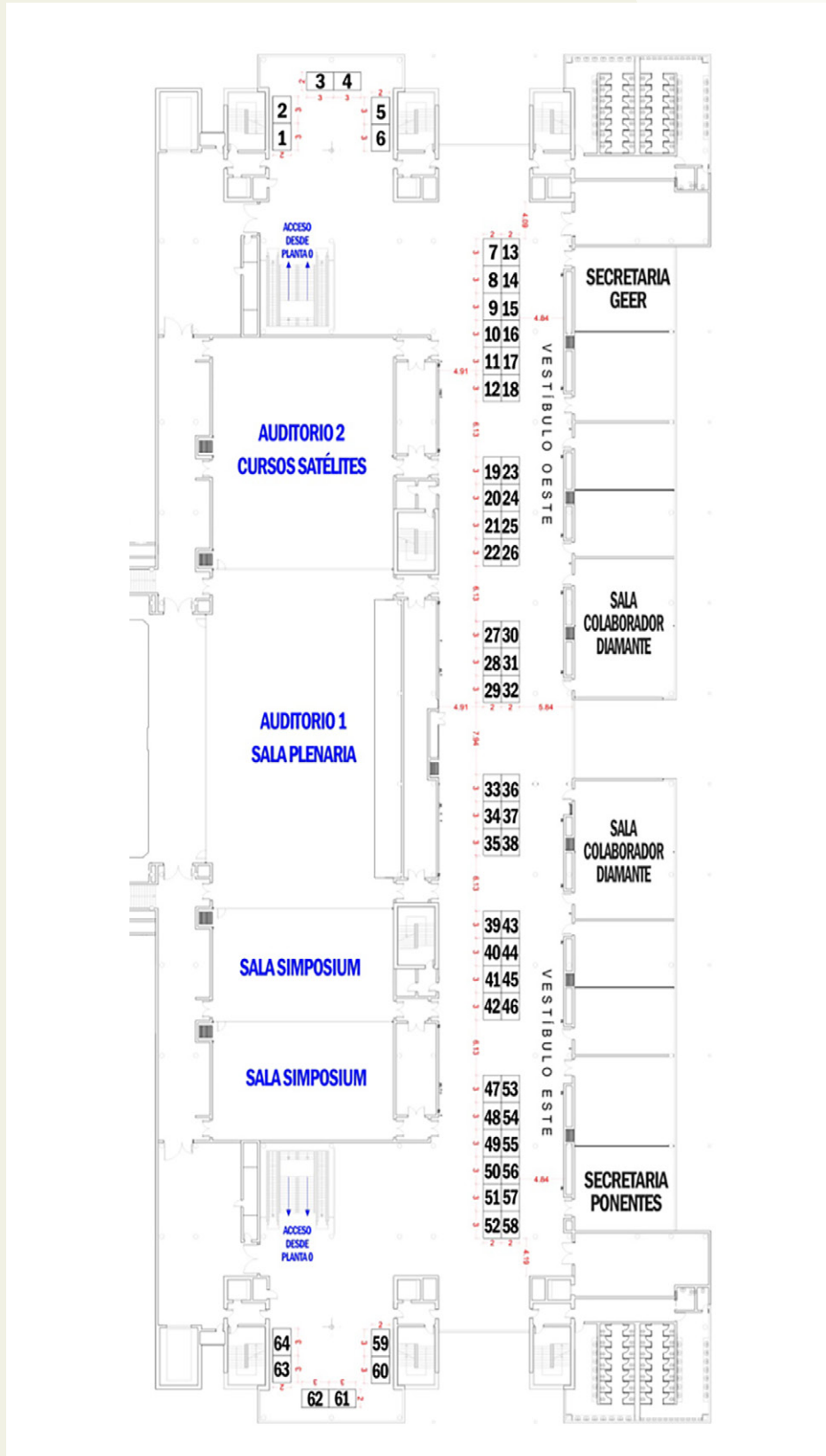

PAQUETES DE COLABORACIÓN

Contrate un paquete de colaboración y obtendrá grandes beneficios asociados

COLABORADOR DIAMANTE

35.000 €

Incluye:

- ✓ Espacio expositivo correspondiente a 6 stands de 3x2 m (36 m²).
- ✓ 30 acreditaciones de expositor, los tres días del evento.¹
- ✓ Sala de Comisión anexa a la zona de Exposición Comercial, en zona preferente.²
- ✓ MUPI de publicidad en la puerta exterior principal de acceso al Centro de Convenciones Norte (diseño a cargo del Patrocinador Diamante).
- ✓ Exposición virtual.
- ✓ 2 anuncios (inicio y fin de jornada) de 3 minutos máximo cada uno, a elegir entre el Curso PreGEER o Congreso. Pueden emitir el mismo vídeo o distintos.
- ✓ Patrocinio de una mesa redonda, a elegir entre el Curso PreGEER o Congreso.³

COLABORADOR PLATINO

30.000 €

Incluye:

- ✓ Espacio expositivo correspondiente a 5 stands de 3x2 m (30 m²).
- ✓ 24 acreditaciones de expositor, los tres días del evento.¹
- ✓ Sala de Comisión anexa a la zona de Exposición Comercial.²
- ✓ Exposición virtual.
- ✓ 1 anuncio de inicio o fin de jornada (1 único vídeo de 3 minutos máximo) a elegir entre el Curso PreGEER o Congreso.
- ✓ Patrocinio de una mesa redonda, a elegir entre el Curso PreGEER o Congreso.³

COLABORADOR ORO

24.000 €

Incluye:

- ✓ Espacio expositivo contratado mínimo correspondiente a 4 stands de 3x2 m (24 m²).
- ✓ 16 acreditaciones de expositor, los tres días del evento.¹
- ✓ Sala de Comisión anexa a la zona de Exposición Comercial.²
- ✓ Exposición virtual.
- ✓ 1 anuncio en el cambio de mesa redonda (duración 1 minuto máximo), a elegir entre el Curso PreGEER o Congreso.³
- ✓ Patrocinio de una mesa redonda, a elegir entre el Curso PreGEER o Congreso.³

COLABORADOR PLATA

15.000 €

Incluye:

- ✓ Espacio expositivo contratado mínimo correspondiente a 3 stands de 3x2 m (18 m²).
- ✓ 12 acreditaciones de expositor, los tres días del evento.¹
- ✓ Exposición virtual.
- ✓ 1 anuncio de 1 minuto previo a una mesa redonda, a elegir entre el Curso PreGEER o Congreso.³

COLABORADOR BRONCE

10.500 €

Incluye:

- ✓ Espacio expositivo contratado mínimo correspondiente a 2 stands de 3x2 m (12 m²).
- ✓ 8 acreditaciones de expositor, los tres días del evento.¹
- ✓ Exposición virtual.
- ✓ Inserción de publicidad en la cartera del congresista.⁴

► NOTAS:

1. Deberá enviar los nombres de los delegados (nombre, apellidos, DNI, email) que asistirán al Congreso **antes del 15 mayo de 2025**, a partir de esa fecha perderá el beneficio de las acreditaciones para el personal de las compañías expositoras incluido en su colaboración, y para las que se soliciten posterior a esa fecha deberá ser abonado el coste de emisión de la acreditación (consulte la tarifa en el dossier de colaboración). Para poder retirar su acreditación se requerirá la identificación (dni), no pudiendo recoger las del resto de compañeros/as. No se emitirán acreditaciones a nombre de la empresa.

2. La sala de comisión se entregará diáfana, no incluye: equipamiento audiovisual, mobiliario, cartelería u otros servicios. Las salas de comisión para los Colaboradores Diamante tienen una situación preferente, estas están marcadas en el plano de la exposición comercial. Para el resto de colaboraciones que incluyen sala de comisión, esta se elegirá por riguroso orden de nivel de colaboración y de confirmación de la misma.

3. A excepción de la mesa de Mejores Comunicaciones Orales y Mejores Pósteres. Se elegirá por riguroso orden de nivel de colaboración y de confirmación de la misma.

4. Publicidad en tamaño A5 en la cartera del congresista, tipo flyer. A cargo de la empresa contratante.

Los importes detallados anteriormente no incluyen el 21% IVA.

Aquellas empresas que contraten un paquete de colaboración tendrán incluido también el stand virtual.

EXPOSICIÓN VIRTUAL

Aquellas empresas que contraten un paquete de colaboración tendrán incluida la exposición virtual. Esta consiste en un apartado que se habilita en la página web del congreso, en la que pinchando en el logo de la empresa expositora se abrirá una página en la que cada compañía podrá incluir la información que desee sobre su marca y sus productos.

- **IMAGEN DEL STAND VIRTUAL** o en su defecto se mostrará el logotipo de la compañía. Tamaño de la imagen 460x220 px.



- **IMÁGENES PARA BANNER** dentro del propio stand (máximo 4 imágenes). Tamaño de la imagen 2.480x583 px.



- **TEXTO DE DESCRIPCIÓN** de la compañía.

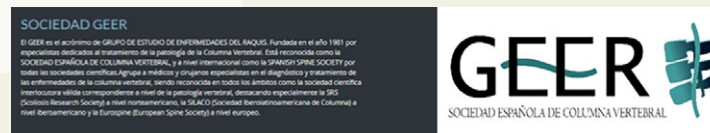

- **VÍDEOS:** Posibilidad de incluir hasta un máximo de 2. Tamaño del vídeo máximo 80 Mb.
- **FOLLETOS** en PDF para descarga, más la correspondiente imagen (380x220 px) para mostrar del mismo. En principio está limitado a 6 folletos. En el caso de estar interesados en mostrar más folletos se valoraría la carga individualmente con cada compañía.



POSIBILIDADES DE PATROCINIO

STAND

750,00 €/m²

El **espacio expositivo mínimo ofertado es de un stand 6 m² (3x2 m)**.

Importante: Para el montaje del stand debe tener en cuenta las notas que se detallan en la página 14 de este dossier.

- ✓ Se publicitará en el listado de colaboradores como "Otros colaboradores".
- ✓ Se incluyen 4 acreditaciones de expositor, los tres días del evento*.
- ✓ No se podrá contratar ningún espacio expositivo después del 4 abril de 2025.
- ✓ La contratación de esta colaboración no incluye exposición virtual.

*Deberá enviar los nombres de los delegados (nombre, apellidos, DNI, email) que asistirán al Congreso **antes del 15 mayo de 2025**, a partir de esa fecha perderá el beneficio de las acreditaciones para el personal de las compañías expositoras incluido en su colaboración, y las que se soliciten posterior a esa fecha deberá ser abonado el coste de emisión de la acreditación (consulte la tarifa en el dossier de colaboración). Para poder retirar su acreditación se requerirá la identificación (dni), no pudiendo recoger las del resto de compañeros/as. No se emitirán acreditaciones a nombre de la empresa.

SIMPOSIUM / TALLER DE TRABAJO

4.000 €

Dentro del programa del Congreso GEER 2025, se ofrece a las compañías expositoras la posibilidad limitada de organizar un Simposium o Taller de Trabajo durante la pausa del almuerzo del Congreso y/o Curso, en función de la demanda y de la configuración del programa.

Podrán acceder a la organización de los mismos las empresas expositoras participantes en el Congreso, siendo condición indispensable la contratación como mínimo de un espacio expositivo, y teniendo prioridad en optar a estos talleres las compañías que contraten un mayor número de metros cuadrados en la exposición comercial. Las salas serán asignadas por orden de contratación.

El horario destinado a la realización de los mismos será durante la pausa para el almuerzo, los días 4, 5 y 6 de junio de 2025. Con un máximo de 2 simposiums simultáneos por día.

El precio incluye:

- ✓ Alquiler de la sala (capacidad a confirmar en función de disponibilidad de espacios en el momento de realizar la petición).
- ✓ No incluye equipamiento audiovisual.
- ✓ Inserción del programa del simposium: en el programa científico y en la página web del congreso, siempre y cuando envíen el contenido del mismo con antelación al **1 de marzo de 2025**.
- ✓ Inserción del programa del simposium en la documentación del asistente: deberán enviar los flyers (editados e impresos por la casa comercial organizadora del simposio/ taller) al Centro de Convenciones Norte (IFEMA) a la atención de la Secretaría General, **para su recepción el 2 de junio de 2025**. Cantidad: 700 unidades.
- ✓ Comida no incluida.
- ✓ Se publicitará en el listado de colaboradores como "Otros colaboradores".

PUBLICIDAD EN PROGRAMAS DEFINITIVOS

Contraportada programa definitivo (impreso)	3.700 €
Interior de la portada programa definitivo (impreso)	2.500 €
Programa de mano	3.000 €
Contraportada libro resúmenes comunicaciones (edición online)	2.500 €
Interior portada libro resúmenes comunicaciones (edición online)	2.000 €

Inserción de anuncio publicitario en tamaño A5 a cuatricromía de la empresa patrocinadora en los programas del Congreso. Esta colaboración le ofrece **una visibilidad máxima del producto y de la empresa** entre todos los congresistas.

- ✓ Se publicitará en el listado de colaboradores como “Otros colaboradores”.

PATROCINIO DEL NEWSLETTER

3.000 €

Inclusión del logo y link a su web en los e-mails que se envían a la base de datos de la Sociedad GEER, con la información del congreso (comunicados, programa, cuotas inscripción...). Se realizan envíos periódicos a las listas de distribución, por lo que esta colaboración le **garantiza llegar a todos los asistentes al congreso**, durante todo el periodo de organización del mismo.

Deberá enviar el logo con la mayor resolución posible y en las distintas opciones de color. El logo será incorporado en los boletines enviados a partir de los 15 días siguientes desde la contratación de la colaboración, y siempre y cuando se haya recibido el logotipo.

- ✓ Se publicitará en el listado de colaboradores como “Otros colaboradores”.

PATROCINIO CERTIFICADOS DE ASISTENCIA

2.700 €

La empresa patrocinadora **insertará su logo en los programas del congreso, siempre que confirme el patrocinio con anterioridad a la impresión de los programas definitivos** (“servicio patrocinado por:...”).

Asimismo, aparecerá su logotipo en la plataforma online donde se realiza la descarga del certificado de asistencia.

- ✓ Se publicitará en el listado de colaboradores como “Otros colaboradores”.

PATROCINIO DE LA BOLSA DEL ASISTENTE

9.000 €

La empresa patrocinadora podrá serigrafiar con su logo y con el logo del GEER. La bolsa del congreso se les entrega a todos los asistentes con la documentación del congreso y del curso. Esta colaboración le **garantiza llegar a todos los asistentes de forma directa**. Cantidad: 700 unidades.

Fecha límite de contratación: **1 de febrero de 2025**.

- ✓ Se publicitará en el listado de colaboradores como "Colaborador Bronce".

PATROCINIO DEL PORTADOCUMENTOS CON PINZA

4.500 €

La empresa patrocinadora podrá serigrafiar con su logo o imagen en el anverso/reverso y con el cartel del GEER en el anverso/reverso este material. Con esta colaboración se **garantiza llegar a todos los asistentes al congreso y curso**. Cantidad: 700 unidades.

Fecha límite de contratación: **1 de febrero de 2025**.

- ✓ Se publicitará en el listado de colaboradores como "Otros colaboradores".



PATROCINIO DEL BLOC

3.000 €

La empresa patrocinadora podrá serigrafiar con su logo y con el logo del GEER este material. Con esta colaboración se **garantiza llegar a todos los asistentes al congreso y curso**. Cantidad: 700 unidades. El tamaño deberá adaptarse al tamaño de la bolsa del congreso.

Fecha límite de contratación: **1 de febrero de 2025**.

- ✓ Se publicitará en el listado de colaboradores como "Otros colaboradores".

PATROCINIO DEL BOLÍGRAFO

2.500 €

La empresa patrocinadora podrá serigrafiar con su logo y con el logo del GEER este material. Con esta colaboración se **garantiza llegar a todos los asistentes al congreso y curso**. Cantidad: 700 unidades.

Fecha límite de contratación: **1 de febrero de 2025**.

- ✓ Se publicitará en el listado de colaboradores como "Otros colaboradores".

INSERCIÓN DE PUBLICIDAD EN LA BOLSA DEL CONGRESO

2.800 €

Inclusión de una publicidad en **tamaño A5** en la bolsa del Congreso, tipo flyer. Esta colaboración le **garantiza llegar a todos los asistentes al congreso y curso**. La empresa patrocinadora deberá enviar al Centro de Convenciones Norte (IFEMA) a la atención de la Secretaría General los flyers, **para su recepción el 2 de junio de 2025**.

Cantidad 700 unidades, previa revisión y aceptación del anuncio por parte de la organización. En caso de no recibirlo en esa fecha no se podrán incluir en la documentación del congresista y serán puestos a disposición de los congresistas en el mostrador de entrega de documentación. Tendrán prioridad los que hayan contratado el paquete de colaboración bronce.

- ✓ Se publicitará en el listado de colaboradores como "Otros colaboradores".

PATROCINIO DE LAS CINTAS PARA ACREDITACIONES

4.000 €

La empresa patrocinadora podrá serigrafiar con su logo las cintas para las acreditaciones. Con esta colaboración se **garantiza llegar a todos los asistentes al congreso y curso**, ya que son de obligado uso. Cantidad 1.000 unidades. Deberán enviarlas a la atención de la organización del Congreso al Centro de Convenciones Norte (IFEMA) a la atención de la Secretaría General, **para su recepción el 2 de junio de 2025**.

- ✓ Se publicitará en el listado de colaboradores como "Otros colaboradores".

PATROCINIO CONEXIÓN WIFI

4.200 €

Patrocinio del sistema Wi-Fi del Congreso, abierto para todos los congresistas. La empresa contratante aparecerá como patrocinadora de este servicio, en las áreas habilitadas con conexión Wi-Fi, y será anunciado en el programa del congreso, **siempre que confirme el patrocinio con anterioridad a la impresión de los programas definitivos**.

- ✓ Se publicitará en el listado de colaboradores como "Otros colaboradores".

SECRETARÍA DE PONENTES

2.500 €

Banderola localizada en la Secretaría de Ponentes (la empresa colaboradora se encargará de su colocación y recogida), donde podrán insertar su logotipo y el anuncio del producto que deseen, así como la **inserción del logotipo en el programa** del congreso.

Inserción del logotipo de la empresa patrocinadora en el salvapantallas de los ordenadores localizados en la Secretaría de Ponentes para la recepción de las ponencias.

- ✓ Se publicitará en el listado de colaboradores como "Otros colaboradores".

ANUNCIO INICIO O FIN DE JORNADA

5.000 €

A elegir una jornada entre las jornadas de celebración del Curso PreGEER y del Congreso GEER. Se dispondrá de 3 minutos antes del inicio de la jornada y/o al finalizar para que una compañía proyecte un anuncio de 3 minutos. Tendrán prioridad para elegir aquellas empresas que contraten un paquete de colaboración.

El anuncio debe ser proporcionado por la empresa antes del **15 de abril de 2025**, con el siguiente formato:

Resolución: Full HD. 1920x1080

Codificador: H264

Formato: mp4

Bitrate: 4 Mbps

- ✓ Se publicitará en el listado de colaboradores como "Otros colaboradores".

PATROCINIO MESA REDONDA

4.000 €

Podrá incluir su logo en el pie de la pantalla de la Mesa Redonda* durante la discusión con el texto "Mesa Redonda patrocinada por....". Tendrán prioridad para elegir aquellas empresas que contraten un paquete de colaboración. Deberá enviar el logo con la mayor resolución posible y en las distintas opciones de color, con fecha límite antes del **15 de abril de 2025**.

- ✓ Se publicitará en el listado de colaboradores como "Otros colaboradores".

*A excepción de la mesa de Mejores Comunicaciones Orales y Mejores Pósteres.

ANUNCIO EN EL CAMBIO DE MESAS REDONDAS

3.000 €

Durante los cambios de mesas* se ha establecido un tiempo dependiendo de la estructura del programa para que las empresas interesadas puedan proyectar un video con un anuncio sobre algún producto o sobre la misma empresa. La duración de este anuncio será de 1 minuto máximo. Tendrán prioridad para elegir aquellas empresas que contraten un paquete de colaboración. El anuncio debe ser proporcionado por la empresa, antes del **15 de abril de 2025**, con el siguiente formato:

Resolución: Full HD. 1920x1080

Codificador: H264

Formato: mp4

Bitrate: 4 Mbps

En función de la demanda podrán emitirse anuncios de diferentes empresas patrocinadoras, a excepción de las mesas seleccionadas por las empresas que contraten un paquete de colaboración.

- ✓ Se publicitará en el listado de colaboradores como "Otros colaboradores".

*A excepción de la mesa de Mejores Comunicaciones Orales y Mejores Pósteres.

PATROCINIO DE LOS PÓSTERES ELECTRÓNICOS

4.000 €

Patrocinio del área de pósteres electrónicos durante el Congreso, así como tras su finalización durante un año que se mantendrán en la página web del GEER para su visualización por los inscritos al congreso.

Durante el congreso se insertará el logotipo de la empresa patrocinadora en el dispositivo donde se visualizarán los e-pósteres, así como en la plataforma online, que se mantendrá durante el periodo de un año.

- ✓ Se publicitará en el listado de colaboradores como “Otros colaboradores”.

PATROCINIO DE LA PÁGINA WEB DEL CONGRESO

5.000 €

Patrocinio único de la página web del congreso mediante la inserción de su logotipo y el texto: “Web patrocinada por...”, en un espacio preferente y accesible. Con el link a la página web de la empresa o del producto que estime el anunciante.

La página web será el espacio más visitado por los asistentes, es por lo que esta colaboración tendrá un mayor impacto en cuanto a la visualización de su empresa.

Deberá enviar el logo con la mayor resolución posible y en las distintas opciones de color, en el momento de la contratación de la colaboración.

- ✓ Se publicitará en el listado de colaboradores como “Otros colaboradores”.

PATROCINIO DE LA APP DEL CONGRESO

4.500 €

Patrocinio de la app* con toda la información del congreso que se podrá descargar para dispositivos móviles Apple y Android en las plataformas Apple Store y Google Play. Esta aplicación permite a los asistentes organizar la agenda del congreso, el programa del Congreso y del Curso PreGEER, ver la información de los actos sociales del congreso...

Su logo aparecerá en la pantalla de acceso a la app y también fijo en las pantallas de navegación de la misma, con la posibilidad de vincular esta imagen a su página web.

Deberá enviar el logo con la mayor resolución posible y en las distintas opciones de color, con fecha límite antes del **1 de febrero de 2025**.

- ✓ Se publicitará en el listado de colaboradores como “Otros colaboradores”.

* Habrá app del Congreso siempre y cuando tenga un patrocinador.

PATROCINIO PREMIOS DEL CONGRESO

PATROCINIO DE LOS PREMIOS A LAS MEJORES COMUNICACIONES DEL CONGRESO GEER

1 ^{er} Premio a la Mejor Comunicación Oral dotado con:	3.000 €
2 ^o Premio a la Mejor Comunicación Oral dotado con:	2.000 €
Premio a la Mejor Comunicación Póster Electrónico dotado con:	1.000 €

PATROCINIO DE LOS PREMIOS A LOS MEJORES CASOS CLÍNICOS DEL III CERTAMEN DE CASOS CLÍNICOS DE RESIDENTES

1 ^{er} Premio al Mejor Caso Clínico dotado con:	1.000 € y Manual Patología Columna GEER
2 ^o Premio al Mejor Caso Clínico dotado con:	500 € y Manual Patología Columna GEER
3 ^{er} Premio al Mejor Caso Clínico dotado con:	300 € y Manual Patología Columna GEER

PATROCINIO DEL PREMIO AL MEJOR PÓSTER DEL CURSO SATÉLITE DE ENFERMERÍA

Premio a la Mejor Comunicación Póster de Enfermería dotado con:	500 € y Manual Patología Columna GEER
---	---------------------------------------

La entrega de premios se llevará a cabo en la Sala Plenaria, quedando la fecha y hora de la misma aplazada a la elaboración del programa definitivo del congreso. Harán entrega de los premios los miembros designados por el GEER, así como un miembro de la compañía patrocinadora. En el caso de que varias compañías mostrasen su interés en la contratación de dicho patrocinio, este se asignará dando prioridad a las compañías con mayor nivel de patrocinio en el Congreso GEER (excluyendo becas/inscripciones).

- ✓ Se publicitarán en el listado de colaboradores como "Otros colaboradores".

VINILO ACCESO A PRIMERA PLANTA

6.000 €

Personalización mediante vinilo antideslizante del hall de acceso a la primera planta del Centro de Convenciones Norte. Esta colaboración está limitada a un máximo de dos patrocinadores, ya que hay dos zonas de acceso a la primera planta (zonas de exposición comercial y auditorios), zona oeste y zona este. Las empresas patrocinadoras podrán personalizar como deseen esta área, y deberán enviar el arte final (según las características que se le facilitaran en el momento de la contratación). Esta colaboración le proporciona una **visibilidad máxima** ya que los asistentes deberán acceder por estas zonas a la primera planta.

- ✓ Se publicitará en el listado de colaboradores como “Colaborador Bronce”.
- ✓ No incluye la exposición virtual.



VINILO ESCALERAS ACCESO A PRIMERA PLANTA

4.000 €

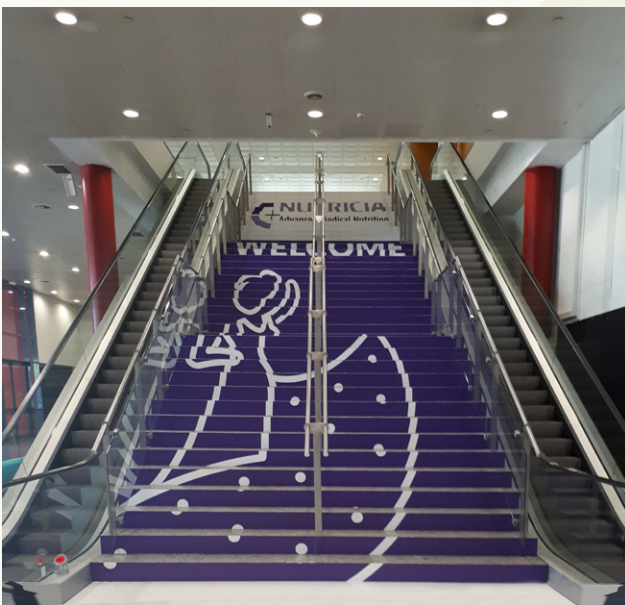

Personalización mediante vinilo antideslizante de las escaleras de acceso a la primera planta del Centro de Convenciones Norte. Esta colaboración está limitada a un máximo de dos patrocinadores, ya que hay dos zonas de acceso a la primera planta (zonas de exposición comercial y auditorios), zona oeste y zona este. Las empresas patrocinadoras podrán personalizar como deseen esta área, y deberán enviar el arte final (según las características que se le facilitaran en el momento de la contratación).

Esta colaboración le proporciona una **visibilidad máxima** ya que los asistentes deberán acceder por estas zonas a la primera planta.

- ✓ Se publicitará en el listado de colaboradores como “Otros colaboradores”.
- ✓ No incluye la exposición virtual.

VINILO LATERAL ESCALERAS MECÁNICAS ACCESO A PRIMERA PLANTA

2.500 €

Personalización mediante vinilo en el lateral de las escaleras mecánicas de acceso a la primera planta del Centro de Convenciones Norte. Esta colaboración está limitada a un máximo de dos patrocinadores, ya que hay dos zonas de acceso a la primera planta (zonas de exposición comercial y auditorios), zona oeste y zona este. Las empresas patrocinadoras podrán personalizar como deseen esta área, y deberán enviar el arte final (según las características que se le facilitaran en el momento de la contratación).

Esta colaboración le proporciona una **visibilidad máxima** ya que los asistentes deberán acceder por estas zonas a la primera planta.

- ✓ Se publicitará en el listado de colaboradores como “Otros colaboradores”.
- ✓ No incluye la exposición virtual.



OTRAS COLABORACIONES

Patrocinio del servicio de café*

4.200 €

Patrocinio del almuerzo de trabajo*

8.500 €

- ✓ Se publicitará en el listado de colaboradores como “Otros colaboradores” (servicio de café) y “Colaborador Bronce” (almuerzo de trabajo)

* Precio por cada servicio de café y/o servicio de almuerzo.

EXPOSITOR

190 €

Si su empresa participa en la exposición comercial del congreso, podrán adquirir un pase de expositor extra. Para realizar la inscripción deberá cumplimentar el formulario correspondiente con todos los datos del expositor: nombre, apellidos, DNI y email. El pase será por la totalidad del evento.

La inscripción de expositor incluye: acceso a la zona de exposición comercial, a las sesiones científicas, pausas café y almuerzo de trabajo. No incluye la cena de clausura.

▶ NOTAS DE INTERÉS:

- Todos los importes detallados anteriormente no incluyen el 21% IVA.
- Se realizará una reunión presencial con las compañías patrocinadoras para el sorteo/subasta de los espacios comerciales.
- El resto de espacios expositivos y otras colaboraciones se asignarán por riguroso orden de solicitud por escrito (correo electrónico). En el caso de que varias compañías mostrasen su interés en la contratación de un patrocinio en exclusividad dicha colaboración se asignará dando prioridad a las compañías con mayor nivel de patrocinio en el Congreso GEER (excluyendo becas/inscripciones).



FORMULARIO DE SOLICITUD DE PATROCINIO

[LE ROGAMOS CUMPLIMENTE EL FORMULARIO CON LETRAS MAYÚSCULAS]

Empresa: CIF:
 Responsable/persona contacto:
 Dirección: C.P.:
 Población: Provincia: País:
 E-mail: Teléfono:

1. MARQUE SU NIVEL DE COLABORACIÓN

DIAMANTE PLATINO ORO PLATA BRONCE

2. STANDS

Cantidad stands a contratar: Nº Stands: Total m²:

3. SIMPOSIUM/TALLER DE TRABAJO

Fecha/Título o tema: /

4. PUBLICIDAD EN PROGRAMAS DEFINITIVOS

Contraportada programa definitivo (impreso) Contraportada libro resúmenes comunicaciones (edición online)
 Interior de la portada programa definitivo (impreso) Interior portada libro resúmenes comunicaciones (edición online)
 Programa de mano

5. OTRAS COLABORACIONES

<input type="checkbox"/> Patrocinio newsletter	<input type="checkbox"/> Patrocinio mesa redonda
<input type="checkbox"/> Patrocinio certificados de asistencia	<input type="checkbox"/> Anuncio en el cambio de mesas redondas
<input type="checkbox"/> Patrocinio de la bolsa del asistente	<input type="checkbox"/> Patrocinio de los pósteres electrónicos
<input type="checkbox"/> Patrocinio del portadocumentos con pinza	<input type="checkbox"/> Patrocinio de la página web del congreso
<input type="checkbox"/> Patrocinio del bloc	<input type="checkbox"/> Patrocinio de la app del congreso
<input type="checkbox"/> Patrocinio del bolígrafo	<input type="checkbox"/> Vinilo acceso a primera planta
<input type="checkbox"/> Inserción de publicidad en la bolsa del congreso	<input type="checkbox"/> Vinilo escaleras acceso a primera planta
<input type="checkbox"/> Patrocinio de las cintas para acreditaciones	<input type="checkbox"/> Vinilo lateral escaleras mecánicas acceso a primera planta
<input type="checkbox"/> Patrocinio conexión Wi-Fi	<input type="checkbox"/> Patrocinio del servicio de café: (día:.....)
<input type="checkbox"/> Patrocinio de la secretaría de ponentes	<input type="checkbox"/> Patrocinio del almuerzo de trabajo: (día:.....)
<input type="checkbox"/> Anuncio inicio o fin de jornada	

6. PATROCINIO PREMIOS

CONGRESO GEER

Patrocinio total 3 Premios Mejores Comunicaciones Patrocinio 2º Premio a la Mejor Comunicación Oral
 Patrocinio 1º Premio a la Mejor Comunicación Oral Patrocinio Premio a la Mejor Comunicación Póster Electrónico

III CERTAMEN DE CASOS CLÍNICOS DE RESIDENTES

Patrocinio total 3 Premios Mejores Casos Clínicos Patrocinio 2º Premio al Mejor Caso Clínico
 Patrocinio 1º Premio al Mejor Caso Clínico Patrocinio 3º Premio al Mejor Caso Clínico

CURSO SATÉLITE DE ENFERMERÍA

Patrocinio Premio a la Mejor Comunicación Póster de Enfermería

Firma responsable:

Consulte los precios en el dossier de Exposición Comercial y Colaboraciones adjunto. La confirmación del patrocinio se realizará por escrito tras recibir el presente formulario cumplimentado y tras la firma del contrato de colaboración. Posteriormente se emitirán y enviarán por email las facturas correspondientes.

De conformidad con lo dispuesto en el RGPD y la LOPDGDD, informamos que los datos personales serán tratados por SOCIEDAD PARA EL ESTUDIO DE LAS ENFERMEDADES DEL RAQUIS (GEER) y LÓPEZ GARRIDO VIAJES Y CONGRESOS, S.L. con la finalidad de gestionar su participación al evento. Podrá solicitar más información, así como ejercer sus derechos remitiendo una comunicación por escrito a la dirección de correo electrónico secretaria@secolumnavertebral.org / congresos@viajesvillarreal.com





Sociedad Española de Columna Vertebral (GEER)

E-mail: secretaria@secolumnavertebral.org

www.secolumnavertebral.org

Síguenos en:

